"Size miras olarak meşruiyeti ve ondan doğan mutluluğu bırakıyorum"
İbrahim KARAOĞLU

SON FİKİR

Haftalık bağımsız, siyasi, kültürel fikir gazetesi 15 EYLÜL 2020 Salı

3,50 TL

MENCİK KUYUMCULUK
HAYRİ MENCİK
Tel: 516 33 38
Adres: Hakim Sokak , Akbaş Mobilya Karşısı / KOZAN

YARDIMLAR DEVEDE KULAK KALIYOR; İKTİDAR YOKSUL KÖYLÜNÜN DERDİNE DERMAN OLAMIYOR

Yalçın Kara yorumladı/

Yardımlar devede kulak kalıyor; evi yanan yaylacılara 5 bin, köylüye 10'ar bin tl dağıtıldı, bakanlar kurulunda Kozan ve köyleri afet bölgesi ilan edilmedi?
Tek geçimleri meyve bahçesi olan ve yangında büyük zarar gören yoksul köylülerimize ise hiçbir şey yapılmadı.

Siyasiler oy devşirme peşindeler, iktidar gerekli ve yeterli desteği bölge halkına vermiyor. Bir de üstüne üstlük sorunları çözmüşler gibi övünüyorlar!

Yangın mağdurlarına 1 milyon TL'lik yardım

1 milyon TL'lik yardım yetmez!

AK Parti Adana Milletvekili Abdullah Doğru ve AK Parti Kozan ilçe başkanlığı Kuyubeli'de geçtiğimiz hafta çıkan yangın sonrası evleri yanan, hayvanları telef olarak büyük afet yaşayan bölgede yapılan çalışmaları inceledi. Milletvekili Doğru " Cumhurbaşkanımız Sayın Recep Tayyip Erdoğan'ın talimatı ile yangından etkilenen köylülerimize 1 milyon TL dağıtıldı. Vatandaşlarımızın zararı konusunda tespitler yapıldı, süreç işliyor" dedi. 7'de

TEMA Vakfı: "Maden ihaleleri ülkemizin doğal varlıklarını, tarım alanlarını ve içme suyu havzalarını tehdit ediyor"

TEMA Vakfı, Maden ve Petrol Arama İşleri Genel Müdürlüğü (MAPEG) tarafından Türkiye genelinde çıkılan maden ihalelerine dikkat çekti. 2019 Temmuz ayından bu yana 2 bin 685 noktaya maden ihalesine çıkıldığını ve ihaleye çıkarılan alanların toplamının Kayseri ilinden daha büyük bir alana* denk geldiğini belirten TEMA Vakfı Yönetim Kurulu Başkanı Deniz Ataç; "Madencilik faaliyetlerinden kanunlarla korunan tek bir doğa koruma alanının olmadığı ülkemizde, ihaleler, doğa, tarım ve yaşam alanlarını tehlike altına atıyor" dedi. 11'de

Kozan'da maske denetimleri

Kozan protokolü Maske takmayan vatandaşlara uyarılarda bulunuldu. Kozan'da maske denetimi uygulaması sonucunda 100 kişiye 900'şer TL ceza kesildi ve kesilmeye devam ediliyor. Polis ekiplerinin yaptığı sıkı denetimler sonucunda maske takan vatandaş sayısında artış gözlendi. 14'de

Elektrik kesintileri vatandaşı canından bezdiriyor

İĞNECİ/ Kozan'da özellikle geçtiğimiz hafta sık sık yaşanan elektrik kesintilerine vatandaş adeta isyan etti. Zaten çok gelen elektrik faturalarından şikâyet eden halk, yaz sıcaklarında bir de elektrik kesintisi yaşayınca ne diyeceğini şaşırdı. Yazın sıcak'tan kışında her yağmur yağdığında kesilen elektrikten ve yıllardır ihmal edilen alt yapı ve içme suyu sorununa yurttaşlar acil çözüm bekliyor.

İSMAİL KÜTÜK TİCARET
BOSCH Yaşam İçin Teknoloji
emsan 1973
PRAKTICA
PHILIPS
olivetti
ASSARA GÜLDİKER
BRAUN
RAKS
KÄRCHER
Volt
bambi YATAK SANAYİ
Merkez: Tufanpaşa Mah. Saimbeyli Cad. No:108/C Kozan / ADANA
0322 515 68 62 - 0507 252 61 61
Şube: Karacaoğlan Mah. Turgut Özal Bulv. No:105 Kozan / ADANA
0322 515 23 23 - 0532 155 21 11

İletişim Başkanlı'ğı Adana İl Müdürlüğü "Duyarlı olalım düzenli kan bağışında bulunalım"

Valiliğin düzenlediği kan bağışı kampanyası İletişim Başkanlığı Adana İl Müdürlüğü, tarafından duyuruldu. Pandemiden dolayı kan bağışlarının azalması nedeniyle İletişim Başkanlığı tarafından yapılan yazılı açıklamada, vatandaşlar, basın mensupları ve başkanlık personelleri kan bağışında bulunmaları konusunda davet edildi.
Konuyla ilgili olarak yapılan duyuru şöyle;
"Küresel Koronavirüs (Covid-19) salgını sebebiyle ülkemizde topyekûn bir mücadele yürütülmekte olup salgının toplum sağlığı ve kamu düzeni açısından oluşturduğu riski yönetme, sosyal izolasyonu temin, mesafeyi koruma ve yayılım hızını kontrol altında tutma amacıyla birçok tedbir kararı alınarak uygulamaya geçirilmiştir.
Bölgemizde devam eden sıcak hava koşulları ve pandemi nedeniyle düşen kan bağışları ve artan kan ihtiyacı için ilimizde ve ilçelerimizde bulunan hastanelerin kan ve kök hücre taleplerinin yerine getirilmesi son derece önem arz etmektedir.

Bu kapsamda;

***06 – 07 Ekim 2020 tarihlerinde Valilik bahçesinde,**

***22 – 23 Ekim 2020 tarihlerinde İstasyon Meydanında,**

*** 27 Ekim 2020 tarihinde Ceyhan İlçemizde,**

*** 28 Ekim 2020 tarihinde Kozan İlçemizde,**

*** 30 Ekim 2020 tarihinde İmamoğlu İlçemizde, kan bağışı kampanyası düzenlenecektir.**

KOZANLI DERGİSİ YAYIN HAYATINA BAŞLADI

Kozanlı, genç girişimci Fay Danışmanlık Sahibi Faruk Yiğenoğlu'un imtiyaz sahipliğini yaptığı eğitim, kültür ve sanat içerikli "KOZANLI" dergisi ile yayın hayatına atıldı. Derginin içeriği hakkında gazetemize bilgi veren Faruk Yiğenoğlu "Dergi adını Kozanlı'nın gerçekten eskide yaşadığı kültürün, yetiştirmiş olduğu siyasetçi ve bürokratın, sanatçının, yazarın, sporcunun geçmişten bugüne hep ön planda olduğunu okuyup araştırarak ve gündelik hayatta karşımıza çıktıkça daha iyi anlayabiliyoruz. Bizde bunu daha aktif hale getirebilme adına dergimizi çıkararak ilk adımımızı atıp ilk sayımızla siz değerli KOZANLI hemşerilerimizin karşısına çıktık. İlk sayıda belirli bilgilere değinmeye çalıştık elbette bu işi dört dörtlük yapamayabiliriz ama çabalarımız hep bu yönde olma gayretinde olacaktır. Sizlerin de öncülüğünde tarih, kültür, doğa, sanat ve eğitimle KOZANLI da buluşacağız. Bizlerin bilmediği, öğreneceği çok kıymetli bilgiler vardır gizli saklı köşelerde tozlanmış raflarda gün yüzüne çıkmayı bekleyen bizler bunları doğru haliyle size aktarmanın hevesiyle dergimizi çıkarıp ilerilere taşımanın mutluluğu içindeyiz. Atladıklarımız ya da eksik kaldıklarımız olacak zamanla ama ilk sayıdaki heyecanımızın üstüne katmak için hayırlı olmasını diliyor şimdiden ilgi ve alakanıza çok teşekkür ediyorum" dedi.

SON FİKİR
Haftalık bağımsız, siyasi, kültürel fikir gazetesi

Bu sene de yayla sezonunu bitirdik...

Yalçın Kara yazdı/

Çocukluğumdan bu yana geç gidebildiğim Köyümüz Eskimantaş benim için heyecandır. Nasılsa rahmetli dedem giderken beni unutturdu ben de Cipçi Arap Selim Soncu'nun torpiliyle yeşil ciplerin arkasına sığışır köye ulaşırdım. Yolda tek başına giderken ellerimi havaya açar ve o meşhur "Ben köyümü özlerim\ hem annemi hem babamı..." türküsünü söylerdim. Eskimantaş taşı sert, adamı mert ve aksi, kavgacı bir köydür. Civar yerlere hiiç benzemez. Mantaş bir top ataş derler. İnsanları çok çalışkandır. Son yıllarda hurmanın bereketini gördüler. Allah sizi İNANDIRSIN bizim dualarımızda hep "Allah'ım çor çocuğumuzu, anne babamızı ve bizi akrepten koru" vardır. Akrebi felaket zehirlidir ve öldürür. 2 Emmoğlum da bu yüzden genç yaşta hayatını kaybettiler. Durmuş Kara'yı rahmetle anıyorum. Eskiden ilaç mı vardı, BİLİNÇ mi vardı? Bu yıl da Allah'ım bizi Akrepten korudu. Bin Şükür. Bu sene en küçük Ezo kızımdan korktum da. Korktuğumuz başımıza gelmesin…

Allah herkesi 2 ayaklı akrep ruhlulardan da korusun. Bunların ne zaman zehir zerkedecekleri belli olmaz. Bana göre köyde çok fazla durursan onun koyunu, bunun tavuğu, köpeği, kokusu, çöpü, gürültüsü, sınırı vesair insanı rahatsız eder.

Bu yıl Yayla da yandı. Susuzluk var. Nesrin Hanım sağolsunlar pompa değişti….

Bu yıl çok üzüldük. Yangında çok ağladık. Biz de yandık yanan canlılarla… Selami abiyle ortaklık ceviz ve zeytin ağaçlarımız yanıverdi. 15 yıl önce fidan parasını bile zar zor buluyor, gübreyi arada atabiliyorduk. Köylünün emekleri yandı bitti ne kadar zor! Devletten ses az geliyor, geç geliyor. Hele hele biz Adanalılara ve Kozanlıya... Oy devşiren iktidar mensupları ancak ve ancak “Sayın Cumhurbaşkanımızın talimatı ile yardım yapıyoruz” deyip duruyorlar. Ortada pek bir şey yok. Hava atma derdindeler. Oy zamanı gelirler, zaten gerekli desteği de alırlar. Sonrasında yine ağlar bizim köylü.

Hani bahçesi yanan, meyveleri yok olan, geçimleri biten köylüye sırçanın sidiği kadar faydanız oldu mu? Ben biliyorum yok! Ortada bir Kızılay çadırı, birkaç duyarlı gönülsever, evi yanan köylüye bir 10 bin TL para verdiler. Bir çardak parası o! Yaylacılara da 5’er bin TL, biraz gıda yardımı. Belediyeler saman, yiyecek, parket dağıtıyorlar. Unutulur gider. Bizim işimiz bunları unutturmamak! Hani duyarlı siyasiler ve STK’lar veya sendikalar neredeler? Neyse biz biliriz kur kuru gadanı alayım; takır takır yolunda öleyim zihniyetlerini…

Düşünüyorum da eskiden çardak yaptıracak paramız olmazdı. Dünya iyisi canım dayım hep der ki "eski gitsin de gelmesin" adam çok çekmiş. Bizim sınıflardan kimler çekmedi ki? Defeter yok, kalem yok, kitap yok, yiyecek az, giyecek yok… Babamla bir 70'li yıllarda çok küçükken çalıda, haymada yattığımız çardağın ve onu kaybettiğimiz son sene şimdi ABD'de kendini bulan halamın oğlunun çardağında yaylaya gittik. Doya doya yaylayamadık! Oralarda sohbet edemedik. Şimdi her şey var ama o güzel insanlar atlarına binip binip gittiler. Emmilerim de birer birer gidiyorlar. Gittiler. İnsan dediğin bir var bir yok

Allah herkesi meşruiyetten, ahlaklı ve erdemli olmaktan ayırmasın. Hayat kısa benim için en büyük zenginliklerden birisi de çocukları sevindirmek. Onları beşikte sallamak, kaykaylar da ve barfikste görmek bizi mutlu ediyor. Bizim eve park diyorlar. Biraz fotoğraf çekerken sosyal mesafeyi aştık. Dostlara sevgi ve selamlar.

Kozan Belediyesi'nden Hayırseverlerin desteği ile 2 Bin kişilik Aşure İkramı

Hayırseverler Meliha Durakdemir ve Gülsüm Minik tarafından Kozan Belediyesi aş evine yapılan malzeme desteği ile aş evi personelleri tarafından hazırlanan aşureler muharrem ayı münasebetiyle Tarihi Hoşkadem Camii önünde vatandaşlara ikram edildi

Gencinden yaşlısına cami cemaatinin yoğun ilgi gösterdiği aşure ikram programında Başkan Özgan'ın talimatı ile hazırlanan aşureler Aşevi Müdürü Orhan Dağlı ve personelleri tarafından vatandaşlara özenle ikram edildi.

Aşure ikramından yararlanan vatandaşlar Kozan Belediyesine ve destekleri için hayırseverlere teşekkür ettiler.

Kozan Belediye Başkanı Mimar Kazım Özgan; "Kozan Belediyesi olarak geçmişte olduğu gibi bugünde muharrem ayı dolayısıyla vatandaşlarımıza hayırseverlerimizin destekleri ile aşure ikramında bulunuyoruz. "Şehrullahi'l-Muharrem" olarak meşhur olan, yani "Allah'ın ayı Muharrem" olarak bilinen Muharrem ayı, İlahi bereket ve feyzin, Rabbani ihsan ve keremin coştuğu ve bollaştığı bir aydır. Âşura Gününün Allah katında ayrı bir yeri vardır. Bugünde Cenâb-ı Hak on peygamberine on çeşit ikramda bulunmuş ve kudsiyetini arttırmıştır. Bizlerde bugün Kozan Belediyesi olarak hemşerilerimizle beraber hayırsever kardeşlerimizin de destekleri ile Belediyemiz aşevinde hazırlanan aşurelerimizin tadına bakmanın mutluluğunu yaşıyoruz." Dedi.

Kaybettiklerimiz

Yusuf Ünlü, Ali Tanrıverdi, Mehmet Topçu, Ali Hakverdi, Nafiz Taşoğlu, Emirhan Akalın, Güldane Akçal ve Müslüm Akkoç. Merhum ve merhumelere Allah'tan rahmet kederli ailelerine ve sevenlerine başsağlığı dilerim.

Yalçın KARA

ADANA YATIRIM TEŞVİK UYGULAMALARINDA 2'NCİ BÖLGEDEN 3'ÜNCÜ BÖLGEYE TRANSFER OLDU

AKP Hükümeti nihayet Adana'yı hatırladı. Yıllardır işsiz sıralamasında ön saflarda yer alan Adana yatırım teşvik uygulamalarında 2'nci bölgeden 3'üncü bölgeye nihayet transfer oldu.

Bölge derecelendirmesine göre il ve ilçeler devletten yatırım ve destek alıyorlar. Yıllardır Adana 2. Bölge gösterildiği için nasıl olsa yatırıma ve desteğe ihtiyacı yok, Adana gelişmiş mantığı öne çıkıyordu. Cumhurbaşkanlığı'nın 2846 Sayılı "Yatırımlarda Devlet Yardımları Hakkında Kararda Değişiklik Yapılmasına Dair Kararı" 21.08.2020 tarih ve 31220 sayılı Resmi Gazetede yayımlandı. Buna göre:

Yumurtalık, Karataş, İmamoğlu, Karaisalı, Tufanbeyli, Aladağ, Feke, Saimbeyli ilçelerinin 4. Bölge Desteklerinden faydalanacakları belirtildi.

Organize Sanayi Bölgelerinde gerçekleştirilecek yatırımların bir alt bölge desteklerinden faydalanacak olması nedeniyle 4. Bölge desteklerinden faydalanacak ilçe OSB'lerin de

5. Bölge desteklerinin verileceği öğrenildi.

Bu kararla Kozan için yatırımların ve istihdam sayısının artacağını umuyoruz. Adana işsizlikte boğuşurken, Kozanlı gençlerimiz iş bulmak için uğraşırken bu karar biraz da olsa yüreklere su serpti. Şimdi ilçemize yatırımcıların gelmesini sağlayacak adımlar atılmasını sağlamak. Bu noktada bürokrasiye, siyasilere, sivil toplum kuruluşları temsilcilerine büyük iş düşüyor.

Metin Bayrakçı Adana Emlakçılar Odası Kozan Temsilcisi oldu

Adana Emlakçılar Odası Kozan Temsilciliğini başarıyla yürüten Emine Altıntaş, işlerinin yoğunluğunu gerekçe göstererek geçtiğimiz hafta görevinden istifa etmişti. Adana Büyükşehir Belediye Başkanı Vekili Volkan Bayrakçı'nın Babası Metin Bayrakçı, Adana Emlakçılar Odası Kozan Temsilcisi oldu.

Bayrağı Metin Bayrakçı'ya teslim eden Emine Altıntaş "Bölgemizin ilk oda Temsilcisi olmaktan her daim gurur duyacağım. Bayrağı bölgemizin en eski Emlakçısı Metin Bayrakçı'ya teslim etmekten de ayrıca mutluluk duyuyorum. Biz kocaman bir aileyiz" dedi.

Şimdiye kadar yaptığı başarılı çalışmalardan dolayı Emine Altıntaş'a teşekkür eden Metin Bayrakçı aldığı sorumluluğu en iyi şekilde yerine getireceğini söyledi.

BAŞKAN KOCAİSPİR İŞÇİLERİN SOFRASINA KONUK OLDU

Yüreğir Belediye Başkanı Fatih Mehmet Kocaispir, hafta sonu Aksantaş TOKİ konutlarında çalışmalarını sürdüren belediye işçileriyle bir araya gelerek sofralarına konuk oldu.
Gönül belediyeciliği düsturu ile çalışmalarını sürdüren Yüreğir Belediye Başkanı Fatih Mehmet Kocaispir, belediye çatısı altındaki birlikteliğe büyük önem veriyor. Her fırsatta Yüreğir Belediyesi'nin tüm yöneticileri ve çalışanları ile büyük bir aile olduğunu ifade eden Başkan Kocaispir, hafta sonu Yavuzlar Mahallesi Aksantaş TOKİ konutları bölgesinde çalışmalarını sürdüren belediye işçileriyle bir
araya gelerek sofralarına konuk oldu.
Belediye çalışanlarının salgınla mücadele süreci başta olmak üzere ilçe halkına hizmet etmek için mesai mefhumu gözetmeden görev yaptığını belirten Başkan Kocaispir, daha yaşanabilir bir ilçe oluşturmak için gayretle çalıştıklarını söyledi.
Belediye işçileri ile sohbet eden Başkan Kocaispir, "En kutsal kazanç alın teri ile kazanılan helal kazançtır. Bizler, millet olarak, işçinin, emekçinin hakkını alın teri kurumadan vermenin hassasiyetine haiz bir kültürün mensuplarıyız. Dolayısı ile bizim için hem verilen emek, hem de o emeğin karşılığının kimse mağdur edilmeden ödenmesi çok önemlidir. Biz birlikte büyük bir aileyiz. Aşkla çalışan yorulmaz derler. Yüreğir'imiz için aşkla çalışıyoruz." dedi.

Kızılay vatandaşın kara gününde yanında olmaya devam ediyor

Kızılay Kozan Şubesi Başkanı Oğuz Cengiz ve ekibi yangın bölgesine sık sık gidip vatandaşın derdiyle dertleniyorlar. Yusuf Baysal Yönetim Kurulu Başkanı Hilmi Baysal, Kozan'ın yerli marketi olan Şekerciler Marketin Sahibi Ahmet Perçin ve Ayza Bebe Sahibi Seçil Üstün, yangın sonrasında acil ihtiyaç olan küçük tüp ve çaydanlık alınması için ellerini taşın altına koydular.
Bölge halkıyla konuşup acil ihtiyaçlarını belirleyip, bunların temini için koşturan Kızılay Kozan Şubesi gönüllüleri yangın bölgesi'nden hiç ayrılmayarak gece-gündüz demeden çalışıyorlar.
Kızılay Kozan Şubesi Ekibinden İsmail Küçüközen "Bizde ekip olarak bölgeye sık sık gidiyoruz. Vatandaşın bu kara günde neye ihtiyacı var diyerek tespit etmeye çalışıyoruz. Son tespitlerimizden bir kaçı, vatandaşa kuru bakliyat verildi. Ama bu kuru gıdayı ve çayı ne ile pişirecek. Kızılay Kozan Şube Başkanı Oğuz Cengizle ile düşündük ki küçük tüp ve demlik takımı ihtiyacı hasıl oldu. Kozan'ın sevilen cefakar insanları Yusuf Baysal Yönetim Kurulu Başkanı Hilmi Baysal, Kozan'ın yerli marketi olan Şekerciler Marketin Sahibi Ahmet Perçin ve Seçil Üstün'e ziyarette bulunduk. Ayrıca Sis Müzikhol Sahibi Çavuş Ahmet, Bekir Yilmaz, Ahmet Özdoğan bu güzel kardeşlerimden Allah razı olsun. Duyarlılık gösterip bölge halkına karınca kararınca bu yardımların ulaşmasına vesile oldular. Hepsinden Allah razı olsun" dedi.

TAZİYE

Okurumuz Av. Ahmet Çörekli'nin Kayınpederi, Tapu Memurelerinden Av. Kezban Çörekli'nin Babası Mustafa KÖROĞLU Hakk'ın rahmetine kavuştu. Merhuma Allah'tan rahmet, kederli ailesine ve sevenlerine başsağlığı dilerim.

Yalçın KARA

YARDIMLAR DEVEDE KULAK KALIYOR; İKTİDAR YOKSUL KÖYLÜNÜN DERDİNE DERMAN OLAMIYOR

Yalçın Kara yorumladı:
Yardımlar devede kulak kalıyor; evi yanan yaylacılara 5 bin, köylüye 10'ar bin tl dağıtıldı, bakanlar kurulunda Kozan ve köyleri afet bölgesi ilan edilmedi?
Tek geçimleri meyve bahçesi olan ve yangında büyük zarar gören yoksul köylülerimize ise şu ana kadar hiçbir şey yapılmadı.

Siyasiler oy devşirme peşindeler, iktidar gerekli ve yeterli desteği bölge halkına vermiyor. Bir de üstüne üstlük sorunları çözmüşler gibi övünüyorlar!

Yangın mağdurlarına 1 milyon TL'lik yardım dağıtıldı

AK Parti Adana Milletvekili Abdullah Doğru ve AK Parti Kozan ilçe başkanlığı Kuyubeli'de geçtiğimiz hafta çıkan yangın sonrası evleri yanan, hayvanları telef olarak büyük afet yaşayan bölgede yapılan çalışmaları inceledi. Milletvekili Doğru " Cumhurbaşkanımız Sayın Recep Tayyip Erdoğan'ın talimatı ile yangından etkilenen köylülerimize 1 milyon TL dağıtıldı. Vatandaşlarımızın zararı konusunda tespitler yapıldı, süreç işliyor" dedi.
AK Parti Adana Milletvekili Abdullah Doğru Kozan ilçesinde geçtiğimiz hafta 200 hektar kızılçam ormanın yandığı ve 8 mahalle de yaklaşık 140 hanenin yangında tahrip olduğu alanda yapılan çalışmaları yerinde inceledi. AK Parti Kozan İlçe Başkanı Avukat Yusuf Bilgili ve beraberindeki heyet ile bölgede yapılan çalışmalar hakkında bilgi alan Adana Milletvekili Abdullah Doğru, " Cumhurbaşkanımız Sayın Recep Tayyip Erdoğan'ın talimatı ile yangından etkilenen köylülerimize 1 milyon TL dağıtıldı. Vatandaşlarımızın zararı konusunda tespitler yapıldı, süreç işliyor" diye konuştu.
Adana Milletvekili Abdullah Doğru vatandaşların taleplerini yerinde dinlerken " Bölgemizde maalesef büyük bir afet yaşandı. Vatandaşlarımız alevlerden hatıralarını eşyalarını hayvanlarını bırakarak köylerini boşalttı. Yaşanan bu afet sonrası biliyordunuz Cumhurbaşkanımız Recep Tayyip Erdoğan'ında talimatı ile vatandaşlarımızın mağduriyetinin giderilmesi için bölgemizde çalışma yapıldı. Bakanlarımız ve milletvekilleri olarak bölgede ki çalışmayı yakından takip ediyoruz. Kış öncesi yaraların sarılması için elimizden gelen ne varsa devletimizin tüm imkanları vatandaşlarımız için seferber edildi. Umarız bir daha bu acılar bölgemizde yaşanmaz. Kozan'ımızın oksijen depoları yakıldı, binlerce canlının evi yakıldı, emekler hatıralar yakıldı. Soruşturma sürüyor. Bölge yeniden ağaçlandırılacak ve daha yeşil bir Kozan olacak. Tüm halkımıza bir kez daha geçmiş olsun temennimizi sunuyoruz" diye konuştu.
AK Parti Kozan İlçe Başkanı Avukat Yusuf Bilgili devletin tüm imkanlarının vatandaşların mağdur olmaması için seferber edildiğinin altını çizerek "Devletimiz yangının ilk gününden bu yana tüm imkanları bölgemiz halkı mağdur edilmemesi için seferber etti. Orman emekçisi kardeşlerimiz, jandarmamız gece gündüz demeden bakanlarımız milletvekillerimiz ile birlikte sahada yer aldı. Cumhurbaşkanımızın bakanlarımızın ve adana milletvekillerimizin bölgede yaşanan afetin yaralarının sarılması için çalışmaları sürüyor. Allah Bir daha bu günleri yaşatmasın" dedi.

HAS OTO GALERİ

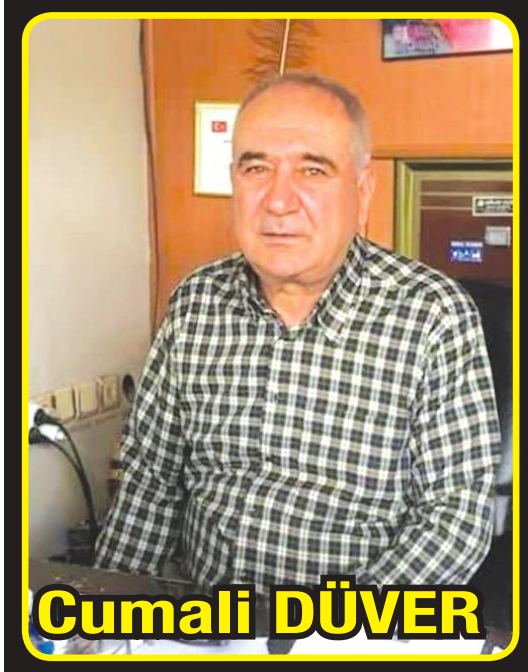

Her türlü oto alım & satımı yapılır

Cumali DÜVER GSM: 0532 255 13 60 Hasan DÜVER GSM: 0533 656 12 48

Adres: Saimbeyli Caddesi No:199 / Kozan & ADANA hasotogalerikozan.sahibinden.com TLF:0322 515 89 38

DÜVER OPTİK

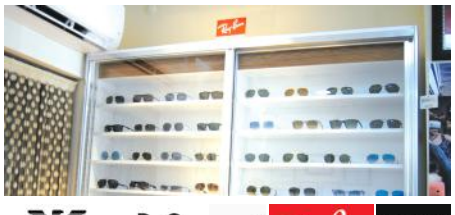

GIORGIO ARMANI D&G DOLCE & GABBANA Persol Ray-Ban PRADA GIORGIO ARMANI BVLGARI VOGUE

Tüm kredi kartlarına 4-6 taksit yapılır.

Adres: Karacaoğlan Mah. Zübeyde Hanım Cad. No: 12/ A Eski dolmuş durağı civarı-Hastane Kavşağı Tel: 0532 691 98 08- (0322) 515 44 00

HAS OTO BOYASIZ GÖÇÜK ONARIM

AHMET EREN inşaat
STAR LIFE
DAĞLI
TALİP DAĞLI
MİMARLIK - İNŞAAT - GAYRİMENKUL
San. Tic. Ltd. Şti.

Gsm: 0532 238 24 38
Alperen DAĞLI / 0542 811 90 18
Gsm: 0530 309 82 82

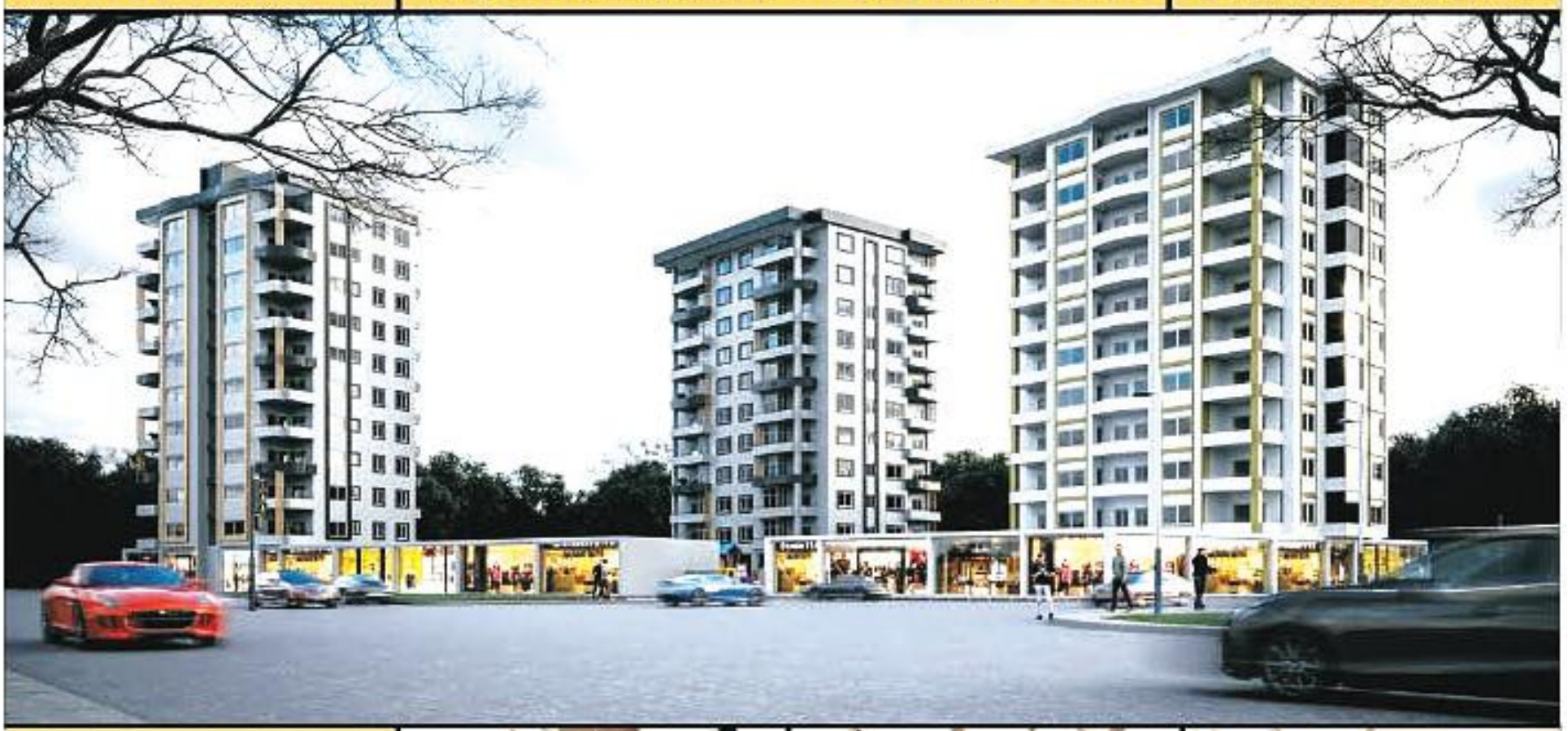

4+1
Lüks Daire

2+1
TİP 1

2+1
TİP 2

CHP Kozan İlçe Başkanı Bünyamin Sedefoğlu "Amacımız hiçbir çocuğun yatağa aç girmeyeceği bir Türkiye inşa etmektir.

Cumhuriyet Halk Partisi Kozan İlçe Başkanı Bünyamin Sedefoğlu, CHP'nin kuruluşunun 97. Yıl dönümü dolayısıyla açıklaması yaptı. İlçe Başkanı Sedefoğlu"Temelleri 4 Eylül 1919'da Sivas Kongresi'nde attığınız, 9 Eylül 1923'te de kurduğunuz Cumhuriyet Halk Partisi'nin bugünkü mirasçıları olarak huzurunuzdayız. Anadolu ve Rumeli Müdafaa-i Hukuk Cemiyeti'nin emperyalizm karşısındaki kararlığını, Kuvayı Milliye'nin işgal orduları karşısındaki azmini, 97. Kuruluş yıl dönümümüzde de yüreğimizde taşıyoruz. Yegâne amacımız, sizin ve silah arkadaşlarınızın kurduğu güzel Cumhuriyetimizi demokrasi ile taçlandırarak hiçbir çocuğun yatağa aç girmeyeceği bir Türkiye inşa etmektir.

Mücadelemiz, hakimiyetsiz kayıtsız şartsız milletin olana dek sürecektir. Mazlum milletlere umut ışığı olan Anadolu Devrimi'nin mimarları olarak size ve silah arkadaşlarınıza, hayatını kaybetmiş tüm Cumhuriyet Halk Partililere, demokrasi mücadelesinde yaşamını yitirmiş yurttaşlarımıza şükranlarımızı sunuyor, aziz şehitlerimizi şükranla anıyoruz" dedi.

AÇICI LASTİK

Ercan AÇICI

EN GELİŞMİŞ CİHAZLARLA KUSURSUZ ÖN DÜZEN AYARI

BRIDGESTONE

İNCİ AKÜ
Uzun Ömürlü Akü

BÖLGE BAYİİ

LASSA

Lastik alanlara lastik değişimi ve balans ayarı

ÜCRETSİZ

Saimbeyli Caddesi No: 236 Kozan Telefon: 0(322) 515 63 29

SON FİKİR

İmtiyaz Sahibi ve Sorumlu Yazı İşleri Müdürü
Yalçın KARA

15 EYLÜL 2020 / Yıl: 15 Sayı: 729

web: www.sonfikir.net

Kuruluş:12 /09 /2006

Email: yalcinkaraoglu01@hotmail.com sonfikir01@gmail.com

Yayın Türü Yerel Süreli Yayın

İletişim Tel 0(322) 516 15 19 0(533) 499 76 13

İdare Merkezi: Hacıuşağı Mah. Irmak cad. No: 43/A Kozan/ADANA

Baskı :ANADOLU WEB OFSET BASKI TESİSLERİ Güzelevler Mahallesi Biriketciler sitesi Cad. Haydar Ağar İşyerleri No: 1/13 Yüreğir / ADANA

Köşe Yazarları yazdıkları yazılardan kendileri sorumludur gazetemizin yayın ilkerini bağlamaz. Sözleşmesi olmayan yazarlara ücret ödenmez.

SON FİKİR
Haftalık bağımsız, siyasi, kültürel fikir gazetesi

TEMA Vakfı: "Maden ihaleleri ülkemizin doğal varlıklarını, tarım alanlarını ve içme suyu havzalarını tehdit ediyor"

TEMA Vakfı, Maden ve Petrol Arama İşleri Genel Müdürlüğü (MAPEG) tarafından Türkiye genelinde çıkılan maden ihalelerine dikkat çekti. 2019 Temmuz ayından bu yana 2 bin 685 noktaya maden ihalesine çıkıldığını ve ihaleye çıkarılan alanların toplamının Kayseri ilinden daha büyük bir alana* denk geldiğini belirten TEMA Vakfı Yönetim Kurulu Başkanı Deniz Ataç; "Madencilik faaliyetlerinden kanunlarla korunan tek bir doğa koruma alanının olmadığı ülkemizde, ihaleler, doğa, tarım ve yaşam alanlarını tehlike altına atıyor" dedi.

Maden ve Petrol İşleri Genel Müdürlüğü (MAPEG) 2019 yılının Temmuz ayından bu yana 2 bin 685 noktada maden ruhsatı ihalesine çıktı. TEMA Vakfı ise ihale alanlarının büyük bölümünün korunan alan**, birinci sınıf tarım alanı, büyük ova, mera ve içme suyu havzası gibi Türkiye'nin bugünü ve geleceği için canlı tür çeşitliliğinin, tarımsal üretimin ve içme suyu ihtiyacının teminatı olan alanlarda olmasına dikkat çekiyor. Vakıf, ihale edilen bu alanlarda madencilik faaliyetlerinin başlaması halinde pek çok bölgede doğal yaşamın, insan yaşamının ve tarımsal üretimin devamlılığının mümkün olmayacağını vurguluyor.

"Bugün ülkemizde, madencilik faaliyetlerine karşı kanunlarla korunan tek bir doğa koruma alanı dahi bulunmuyor"

İhaleye çıkarılan alanların toplamının Kayseri'den daha büyük bir alanı kapladığını ifade eden TEMA Vakfı, ihalelerin belli alanlarda yoğunlaşmasının doğal varlıklar, tarım alanları ve içme suyu havzalarıyla ilgili kaygıları artırdığını belirtti. Öyle ki tespit edilebilen rakamlara göre sadece geçen bir yılda Sivas'ta 135, Kütahya'da 106, Maraş ve Antalya'da 86, Afyon'da 69, Muğla'da 64, Elazığ ve Uşak'ta ise 56 alanda maden ihalesine çıkıldı.

MAPEG ihalelerinin büyük bölümünü kömür ve metalik madenciliğin yapıldığı IV. Grup madencilik ruhsatları oluşturuyor. Her iki tür madencilik faaliyeti de geniş alanlarda doğal alan, toprak ve su yıkımına neden olan ve kontrolü zor olup kirlilik yaratan uygulamaları içeriyor. İhaleler Türkiye'nin kömür odaklı enerji politikalarının yanı sıra yeni dönem madencilik politikalarının yönünü de işaret ediyor.

Maden Kanunu'nun 2001 yılından bu yana 21 kez değiştirildiğini vurgulayan TEMA Vakfı Yönetim Kurulu Başkanı Deniz Ataç konuyla ilgili olarak; "Yaşanan değişikliklerle her defasında daha fazla doğa ve tarım alanı, su varlığı ve kültür mirası madencilik faaliyetlerine açık hale getirildi. Bugün maalesef ülkemizde kanunlarla madencilik faaliyetlerinden korunan tek bir doğa koruma alanı, tarım alanı ya da içme suyu havzası bulunmuyor.

Mevcut maden mevzuatı; tüm doğal yaşam alanlarını, gıda güvencemiz olan tarım ve mera alanlarını, anayasa ile koruma altına alınan ve temel bir insan hakkı olan sağlıklı bir çevrede yaşama ve temiz suya ulaşma hakkını tehdit ediyor. Doğal varlıkların, tarım alanlarının ve içme suyu havzalarının kanunlarla madencilik faaliyetlerinden tamamen korunması sağlanmalıyken; çıkılan ihalelerle daha fazla alanı madencilik faaliyetlerine açmak ülkemizin toprağını, suyunu ve doğal varlıklarını korumak için faaliyet gösteren bizleri endişelendiriyor. Doğaya, insana ve tarımsal üretime dost bir kamu yararı anlayışıyla bu uygulamalardan dönülmesi, doğa koruma alanlarının, tarım alanları ve içme suyu havzalarının kanunlarla maden faaliyetlerinden tamamen korunması, arazi kullanım planlarının yapılması konusunda gerekli adımların atılması için yetkilileri hareket geçmeye davet ediyoruz" dedi. * 1 milyon 759 bin 125 hektar alan *En az bir koruma statüsü ile koruma altına alınmış doğa koruma alanı.

ENGELSİZ İNDİRİM KARTLARI ÇIKTI

Geçtiğimiz günlerde engeli bulunan vatandaşlarımız için; Kozan Belediyesi, Kozan Kaymakamlığı, Kozan Fırıncılar Odası, Kozan Beyaz Ay Derneği ve Kozan Kent Konseyi arasında indirimli ekmek protokolü imzalanmıştı.

Gelen başvurularla yaklaşık 150 kişinin "ENGELSİZ KİMLİK KART" ları çıkarttırılarak teslim edildi.

Belediye ekmek büfelerinden 1.25 tl yerine 80 kuruş ve fırınlardan 1.50 tl yerine 1.tl ye almaktadırlar.

Not: Engelsiz indirim kartı başvuruları devam etmekte olup, Bilgi için Kozan Beyaz Ay Derneği veya Kozan Kent Konseyine ulaşabilirler.

Kent Konseyi Başkanı Derya Tüfekli "Kozan Kent Konseyi olarak, Emeği geçen herkese çok teşekkür ediyoruz" dedi.

Esnaf Habip Saygılı "Güzpınarı'nda bulunan şifalı suyu içmenin tam zamanı"

Saygılı "Şifa bulmak için Manisa, Kayseri, Gaziantep gibi çevre il ve ilçelerden şifa bulmaya gelen vatandaşlarımız var. Bu suyu içen vatandaşlarımız bağırsak kurdu, kıl kurdu, böbrek taşı, grip ve soğuk algınlıklarına karşı şifa bulduklarını dile getiriyorlar"

Feke ilçesine bağlı Güzpınarı Köyü'nde (Eski adıyla Kisenit) bulunan ve yer altından kaynayan şifalı suyu içen insanlar bağırsak kurdu, kıl kurdu, böbrek taşı, grip ve soğuk algınlıklarına karşı şifa buluyorlar.

Güzpınarı Köyün'deki içme suyunun 15 yıldır bakımını üstlenen ve geçtiğimiz günlerde yine temizliğini de yaptıran eski esnaflarımızdan Habip Saygılı tarafından şifalı suyu içmenin tam zamanı olduğunu aktardı. 40 yıldır grip olduğunu her türlü ilacı denediği ve fayda etmediğini ileri süren Saygılı, şifalı suyu içtikten sonra bir daha gribe yakalanmadığını belirtti.

Her derde defa olan böyle bir içme suyuna sahip çıkılması gerektiğini dile getiren Habip Saygılı "Buralar orman bölgesi olduğundan dolayı milli park olarak da değerlendirilebilir. Adana Büyükşehir sorumluluk sahasında olan şifalı suya Zeydan Karalar'ın sahip çıkmasını istiyorum. Daha önceki başkana il genel meclis üyeleri vasıtasıyla ilettik ama bir sonuç alamadık. Bölgede konaklama ve alışveriş yapacak bir yer yok. Buralara sahip çıkılmalı. Elimizdeki nimetleri değerlendiremiyoruz.

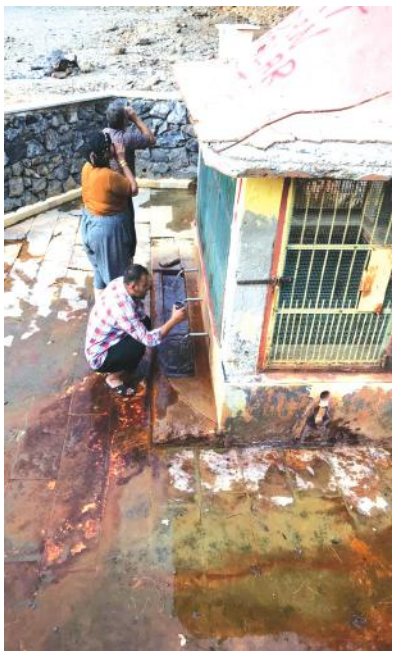

Şifa bulmak için Manisa, Kayseri, Gaziantep gibi çevre il ve ilçelerden şifa bulmaya gelen vatandaşlarımız var. Bu suyu içen vatandaşlarımız bağırsak kurdu, kıl kurdu, böbrek taşı, grip ve soğuk algınlıklarına karşı şifa bulduklarını dile getiriyorlar. Bu suyun faydası çok" şeklinde konuştu.

Sepet örme kursu Kozan protokolü tarafından gezildi

Kozan Kaymakamlığı, Kozan Belediyesi, İlçe Milli Eğitim Müdürlüğü, Halk Eğitim Müdürlüğü, İşKur Müdürlüğü işbirliğiyle Dezavantajlı gruplara yönelik açılan hediyelik sepet örme kursu Kozan protokolü tarafından gezildi.

HEM Müdürü Bünyamin Akbulut, kursiyerlerin kamışla örülen sepetlerle adeta bir şaheser yarattıklarına vurgu yaparak bambu hammaddesi ile örme işin farklı boyutlara taşıdıklarını dile getirdi. Örülen sepetlere ilginin yoğun olduğu öğrenildi. Müdür Akbulut " Dezavantajlı gruplara yönelik İşkur ve Kozan Belediyesi işbirliği açtığımız sepet örücülüğü kursumuzu ziyaret ederek incelemelerde bulunan, kursiyerlerimiz ile sohbet edip çalışmalarımız hakkında bilgi alan İlçe Kaymakamımız Sayın Şafak Gürçam'a, İlçe Milli Eğitim Müdürümüz Sayın Faruk Sönmez'e, İş Kur Müdürü Sayın Bekir Tufan'a, Belediye Başkan Yardımcılarımız Arif Dağlı'ya ve Süleyman Şenoğul'a ve basın mensuplarımıza teşekkür ediyoruz" dedi.

SAF YAŞAM

Yeditepe Üniversitesi ve
MAK danışmanlık işbirliği ile gerçekleştirilen,
En kapsamlı gençlik araştırmasının sonuçları açıklandı.
Araştırma 18-29 yaş grubu arasında yapılmış.
Buna göre gençlerin,
% 76 sı daha iyi bir gelecek için yurtdışında yaşamak istiyor.
Her iki gençten biri mutlu değil.
%77 si torpilin yetenekten daha etkili olduğuna inanıyor.
Bu araştırmayı okurken,
Aklıma daha önce okuduğum,
Orta Amerika ülkelerinden biri geldi.
Bu ülke;
İspanya sömürgesi iken,
1821 yılında bağımsızlığını kazanmış.
Ülke halkı,
Egemen sınıfların,
Geniş toprak sahibi olmalarına engel olmuş.
Halkının tamamına yakını,
Küçük toprak sahibi,
Kendi sınıfını,
Sınıf çıkarlarını,
Egemen kılacak
Güçlü politikacılar arayışından daha çok,
Eğitime öncelik verecek,
Sağlık sistemini iyileştirecek,
Köylere kadar ücretsiz sağlık hizmeti götürecek,
Su kaynaklarını koruyacak,
Mütevazı lideri tercih eder,
Başkanı onlardan seçer.
1869 yılında;
İlköğretimi kız, erkek çocuklara zorunlu hale getirir.
1877 yılında idam cezasını kaldırır.
Yirminci yüzyılın başında,
Tüm köylere temiz su götürme,
Çocuk ölümlerine karşı mücadele çalışması başlatılır.
1940 yılında;
Sosyal güvenlik sistemini kurmuş,
1961 yılında bütün vatandaşlar ve göçmenler sigortalı yapılır.
Sağlık sistemini,
Hastalıkla mücadele üzerine değil,
Sağlığı korumak üzerine kurulur.
1949 yılında kabul edilen anayasa ile
Ordu tasfiye edilir.
Yetmiş yıldır ordu yok.
Şehirlerde asayişi polis sağlıyor.
Kimi zaman komşu devletlerle,
Kimi zaman da iç savaşları yıllarca sürmüş.
Bu süreçte,
Darbeler,
Kavgalar,
Komşularla ilişkilerde dengesizlik,
Halkta huzursuzluk,
Adam kayırma,
Mutluluk endeksini düşüren ne varsa,
Hepsini yaşanmış.
Sorunları sadece savaş değil,
112 de aktif yanardağları var.
Bu ülkenin,
Nüfusu yaklaşık beş milyon,
Yıllar sonra akılları başlarına gelmiş.
Mucize değişim gerçekleştirmişler.
Demokrasi ile yönetilen bu ülkede,
Başa gelen lider;
Yasama,
Yürütme,
Yargının,
Birbirinden ayrılmasını sağlayan,
Bir daha değiştirilmesi güç olan yasalar çıkarmış.
Bütün dünyaya,
"Arkadaşlar siz birbirinizi yiyin,
Biz kapılarımızı huzursuzluğa kapatıyoruz.
Bizden uzak durun.
Sizlerle ancak ticarette muhatap olurum"
Diyebilme cesaretini göstermiş.
Bakanlara;
Getirin bütçelerinizi,
Nerelere neler harcıyoruz demiş.
Milli Savunma Bakanlığının,
Silahlı kuvvetlere çok para harcadığını görünce,
Savaş yok,
Komşuların işine karışmak yok,
O zaman orduya da ihtiyaç yok
Orduyu kaldıralım diyor.
Dediği yapılıyor.
Ordu kaldırılıyor.
Milli Eğitim Bakanlığı,
Öğrencilerin mutlu olması için,
Derslerin bir kısmını, doğada yaptırıyor.
Çocuklar,
Matematiği ağaçları, çiçekleri sayarak öğreniyor.
İlkokuldan mezun olmanın koşullarından biri de,
Beş yılda, dikmesi gereken,
Ağaç kotasını tutturabilmek,
Hem görsel,
Hem de yazılı medyayı,
Halkı aydınlatmak için kullanıyor.
Ordu lağvedildikten sonra,
Buradan aktarılan kaynak ile
Üniversiteler kuruluyor.
Halk çeşitli diller konuşuyor.
Üniversite mezunu her genç,
Çok iyi İngilizce biliyor.
Doğa mutlaka korunuyor.
Ağaç kesmek,
Gecekondu, AVM yapmak yasaklanıyor.
Evlenmek için altı haftalık kursa gitmek zorundasınız.
Geçemediniz yeniden gideceksiniz.
Çocuğunuzu;
İçgüdülerinizle değil, bilinçli eğiteceksiniz.
Çok küçük bir ülke,
Dünyanın sadece binde üçü.
Ama,
Canlı çeşitliliğinin yüzde altısı;
1200 orkide,
850 kuş,
600 kelebek,
Çeşidi de bu ülkede.
Gelinen noktada halkın geliri,
Avrupa halklarının gelirinin,
Dörtte biri olmasına karşın,
Dünyanın en mutlu ülkeleri sıralamasında,
Son yıllarda ya birinci ya da ikinci oluyor.
Ortalama yaş 79.2 ile
Çoğu gelişmiş ülkeleri geride bırakıyor.
Ordusu yok,
Kavgası yok,
Silahı yok,
Halk adalete sonsuz güveniyor.
Kanunlar harfiyen uygulanıyor.
Basın özgür.
Dünyanın ikinci muz üreticisi,
Ananas ve kahvede önemli yer tutar.
Üniversitelerinden mezun gençler,
Dijital ürünler tasarlar ve satarlar.
Ülke ekonomisine katkıları da,
Toplam ekonominin yüzde yirmi dördünü oluşturur.
Ülkede petrol de çıkmıyor.
Güneş,
Rüzgar,
Su gibi yenilenebilir enerji kullanıyor.
Karayollarında, fosil yakıtı, bitirme hedefleri arasında.
Komşuları;
Nikaragua ve Panama'da iç savaş eksik olmazken
Onlar huzur içinde yaşıyorlar.
Orta Amerika'nın İsviçre'si
Kuşların, çiçeklerin sığındığı bu ülke Kosta Rika
Konuşmaya yeni başlamış,
Dünyayı yeni yeni anlamaya çalışan,
Bir çocuğa ilk öğretilen insanoğlunun,
Adem ve Hava'dan nasıl türediğini anlatmak olursa,
Özgün değil,
Kendin gibi düşünmesini istersen,
İnsani duyguları baskılar, görmezden gelirsen,
Ülke gerçeklerini bilmesini istemezsen,
Gençler mutlu olabilir mi?
Üniversiteleri liseye çevirirseniz,
Bilimi yok ederseniz,
Öğrencileri yurtlarda bile rahat bırakmaz,
Manevi danışmanlık diye bir meslek icat edip,
Yurtlara manevi danışman adı altında,
Rehberlik uzmanı desen, rehberlik uzmanı değil,
Psikolog desen, psikolog değil,
Sosyolog desen, sosyolog değil,
Gençler bunlara ne danışacak diye düşünmeden atarsanız.
Gençler mutlu olur mu?
Öğrenciler yarı aç yarı toksa,
Cehalet ve yobazlık diz boyuysa,
Cinsel taciz, cinsiyet ve yaş tanımıyorsa,
Kadın cinayetleri,
Hayvanlara şiddet önlenemiyorsa,
Suriyeli ve Afganlılar gibi yabancıların girişi durmak bilmiyorsa,
Bunları görerek büyüyen nesil nasıl mutlu olur?
İş'e alımlarda torpil,
Hakka ve adalete uygunluktan,
Doğruluk, dürüstlük ve yetenekten önce gelirse,
İş bulamayan gençlerin yurtdışına gitme istemine ne denir?
Türkiye ile Kosta Rika'yı kıyaslayan gençlerin,
Kıyasladıktan sonra ankete verdikleri yanıt nasıl olurdu,
Merak ediyorum?
Mutlu olmanın en kolay yolu,
Sorgulamadan yaşamak mı?
Yoksa hiçbir şey bilmediği halde,
Her şeyi biliyormuş gibi yaşamak mı?

Büyükşehir dalgıçları gölden tabanca, manken bacağı, lastik, ağ ve başka bir çok atık ve çöp çıkardı

Başkan Zeydan Karalar, 15 Eylül Dünya temizlik Günü çerçevesinde toplumsal farkındalık oluşturmak için mıntıka temizliği yaptı, öğrencilerle birlikte yerden çöp topladı.

Adana Büyükşehir Belediyesi Çevre Koruma Kontrol Daire Başkanlığı Denizcilik Şube Müdürlüğü'nce 15 Eylül Dünya Temizlik Günü çerçevesinde, Yaşar Kemal Yürüyüş Parkurunda toplumsal farkındalık etkinlikleri gerçekleştirildi.

Büyükşehir Denizcilik Şube Müdürlüğü dalgıçlarınca Seyhan Baraj Gölü'nde yapılan dip temizliğinde yüzeye çıkarılan ilginç materyaller, Yaşar Kemal Yürüyüş Parkuru Gençlik Köprüsü yanında kurulan stantlarda sergilendi.

Manken bacağından yağ filtresine, ağ atıklarından araç lastiklerine, tabancadan, içki şişelerine kadar geniş bir yelpazede çıkarılan atık ve çöpler, temizlik açısından toplumsal farkındalık yaratması açısından stantlarda vatandaşın izlenimine sunuldu.

15 Eylül Dünya Temizlik Günü etkinliklerine katılan Başkan Zeydan Karalar, Büyükşehir çalışanları, öğrenciler ve TEMA üyeleriyle birlikte kendi elleriyle mıntıka temizliği yaptı, yerden çöp topladı.

Adana Büyükşehir Belediyesi Gençlik ve Spor Daire Başkanlığı'nca nehirde verilen kano eğitimi sırasında açıklama yapan Başkan Zeydan Karalar, "15 Eylül Dünya Temizlik Günü öncesinde bütün arkadaşlarla birlikte teyakkuzdayız. Temiz bir Adana istiyoruz. Bunun için de sadece temizlik elemanların temizlik yapması yetmez. Herkes kendi kapısının önünü temizlerse bu konuda başarılı olabiliriz. Toplu olarak kullanılan, halka açık alanlarımız, caddelerimiz, sokaklarımız, nehirlerimiz, göllerimiz temiz tutulmalı. Şu anda nehir kenarındayız. Gölümüzün uzantısı Adana için büyük bir zenginlik. Su sporları için son derece elverişli olan güzel gölümüzü ve nehrimizi, bu açıdan değerlendirmek istiyoruz. Adana Büyükşehir Belediyesi olarak kano sporunda öğrencilere eğitim veriyoruz. Kanoyla başladık ve diğer su sporlarıyla eğitime devam edeceğiz. İlklerin kenti Adana'da ilkleri yapmaya devam edeceğiz. Suyumuzu, nehir ve göllerimizi en iyi şekilde değerlendirmek için çalışmalarımıza devam edeceğiz" dedi

Kozan'da maske denetimleri

Koronavirüs tedbirleri kapsamında "#SağlıkİçinHepimizİçin" sloganıyla tüm Türkiye'de eş zamanlı olarak gerçekleştirilen denetim faaliyetlerine katılan Kaymakam Şafak Gürçam, Kozan Belediye Başkan Yardımcısı Arif Dağlı ve kurum müdürleri, esnaf ve vatandaşlara maske takmaları, hijyen ve fiziki mesafe kurallarına uymalarını hatırlattı. Sırkıntı Caddesi'nde yapılan denetimler akşamda devam etti. Maske takmayan vatandaşlara uyarılarda bulunuldu. Kozan'da maske denetimi uygulaması sonucunda 100 kişiye 900'şer TL ceza kesildi ve kesilmeye devam ediliyor. Polis ekiplerinin yaptığı sıkı denetimler sonucunda maske takan vatandaş sayısında artış gözlendi.

Başkan Yardımcısı Arif Dağlı'nın her noktada ilgi görmesi dikkat çekiyor.

BOZTAHTA'DA ÇIKAN YANGINI SÖNDÜRÜLDÜ

Geçtiğimiz günlerde Kuyubelinde ve civar köylerde çıkan orman yangının daha yaraları sarılmaya devam edilirken bu kez de Boztahta'da çıkan orman yangını haberi geldi. Kozan'a bağlı Boztahta Köyü bölgesinde 08 Eylül tarihinde öğle saatlerinde bilinmeyen bir nedenle yangın çıktı, yangın köylülerin ve personellerin bir saatlik mücadelesi sonrası güçlükle kontrol altına alındı. Boztahta Mahallesi Muhtarı Yüksel Şahbazoğlu "Yangın çok şükür söndürüldü. Yangıba arazzöz ve helikopterler ile Kozan Orman İşletme personelleri ve mahalle sakinleri yangına müdahale edildi" dedi. Yöre halkı ise yangını çıkaranın insanlıkla alakası yok diyerek tepki gösterdiler.

KOZAN SIRELİF MEVKİSİNDE TOMRUK YÜKLÜ TIR ALEV ALDI

Kozan-Feke karayolu Sırelif mevkisinde geçtiğimiz hafta Feke Akkaya orman deposundan yüklediği tomrukları palet fabrikasına götürmekte olan, Cuma Keşifçiler yönetimindeki tır, Kozan Sırelif mevkisine arka lastiklerin tutuşması sonucu alev alarak yanmaya başladı. Çevredeki vatandaşlar ve itfaiyenin müdahalesi sonucu tır söndürüldü. Kozan-Feke karayolu bir süreliğine trafiğe kapatıldı.

Gazi Mahallesi'nde Park Yenileme Çalışması

Kozan Belediyesi parklarda, bakım, onarım ve çevre düzenleme çalışmalarının yanısıra parklarda yenileme çalışmalarına devam ediyor.

Kozan Belediye Başkanı Kazım Özgan, yaptığı açıklamada, Park ve Bahçeler Müdürlüğü ekiplerinin bakım, onarım ve yenileme çalışmalarını sürdürdüğünü bildirdi. Başkan Özgan, "Göreve geldiğimizden bu yana ilçemizde bulunan parkların bir kısmının yenilemesiyle ilgili çalışma başlattık. Bu kapsamda Gazi Mahallemizde bulunan ve atıl durumda olan parkımızda yenileme çalışması başlatarak parkımızı oyun grupları, çevre düzenlemesi Şantiye ve Park ve Bahçeler ekiplerimiz tarafından yapılarak vatandaşlarımızın hizmetine sunduk. Hayırlı olsun." Dedi.

Merkez ve Kırsal mahallelerimize daha iyi hizmet edebilmek için mevcut imkanlarımızı zorlayarak hizmetin en güzelini yapma gayretlerinin devam edeceğini belirten Başkan Özgan, "Feyyaz Güralp Camii yanında bulunan parkımızda da genişletilerek komple yenileme çalışmasında sona gelindi. Bu çalışmalar kapsamında ilçemizdeki Çanaklı Mahallemizde Şeyh Edebali Sokak üzerinde bulunan parkımız içinde proje çalışması sonrasında yenileme çalışması başlatacağız." dedi.

Gazi Mahallesi Muhtarı Osman Kuş, "Atıl durumda olan parkımızın yenileme çalışmasından dolayı belediye başkanımız Sayın Kazım Özgan ve ekiplerine teşekkür ederiz" diye konuştu.

KOZAN'DA ÖĞRENCİ SERVİSLERİ ÇÖZÜM BEKLİYOR

Öğrenci servis kooperatifleri zor günler yaşıyor

Kozan'da pandemi nedeniyle okulların tatil edilmesinin ardından 7 ay'dır iş yapamayan öğrenci servis kooperatifleri zor günler yaşadıklarını belirtti. Ortak basın açıklaması yapan 3 Kooperatif başkanı; Hem sorunlarını dile getirdi, hem de sorunların çözümü için öneri sundular.

Kooperatifçiler adına konuşan S.S. 213 Nolu Kozan Özel Öğrenci Servisi Koop. Başkan Vekili Hakan Özden "Pandemi dolayısıyla kapanan birçok işyeri yeniden açıldı. Ama biz eğitim camiasıyla işbirliği içerisinde olan bir kurum olduğumuz için okulların başlamamasından dolayı 7 aydı servisçilerimiz iş yapamamaktadır. Kozan'da 15-20 tane servisçimiz iflas noktasına gelmiş durumda.

Servisçilerimizin araçları 7 aydır yattığından dolayı trafik sigortaları, araç muayeneleri gibi birtakım vergileri çalışmakta. Otomatik olarak geliri olmayan servis şoförlerimiz bu ödemelerini yapamamakta. Bazı servisçilerimizde özel bankalardan çektikleri kredileri ertelenmedi. Devlet bankaları erteledi ama maalesef özel bankalar ertelemiyor.

Eğitim noktasındaki şuan ki belirsizlik, en son yapılan açıklamalarda okullarımız haftanın 2'şer gününde eğitim yapacağından dolayı ayda 8 gün yapıyor. Bizim bir aylık taşımayı esas aldığımızda yarım aylık bir ücret doğuyor. Servisçilerimiz tam para alamadığından sektörde yine büyük bir kayıp olacak. Bizim isteğimiz velilerden aldığımız yarım aylığının geri kalanı bir şekilde devlet desteği ile verilmeli" dedi.

S.S. 216 Nolu Motorlu Taşıtlar Kooperatifi Başkan Vekili Erkan Şahin "Hepimiz bir şekilde kendimizi devlete duyurmaya çalıştık. Bu gidişat maalesef servisçilerimiz için bir bitiş noktası haline geldi. Bu böyle 6 ay veya 1 yıl daha giderse memlekette maalesef servisçi kalmayacak. Devletimizden ve hükümetimizden beklentilerimiz var. Şuanda hiçbir gelirimiz yok. Bizi 1 yıl rahatlatacak destekleme kredileri sunulabilinir. Öğrenci velileri arıyor. 21 Eylül'de okullar açılacak diye. Haftada 2 gün okul var deniliyor. Ben öğrenci velisine gidipte 200 veya 300 TL mi? Diyeceğim. Lütfen biz servisçi camiası bitmesin" dedi.

ATICI TARIM

ATC YEM ve YAĞ FABRİKASI

ATICI TARIM OLARAK DAİMA ÇİFTÇİLERİMİZİN YANINDAYIZ

MISIR KURUTMA

ÇIRÇIR PRES FABRİKASI

PAMUK YAĞI

YEM FABRİKASI

SUNPET PETROL

KALİTENİN GÜVENİN VAZGEÇİLMEZ ADRESİ **ATICI TARIM**

PAMUK, MISIR, AYÇİÇEĞİ, BUĞDAY, ARPA ve GÜBRE

ALIM SATIMI

Tel: 0322 533 2901-02 **Fax:** 0 322 533 2166 **Cep:** 0 532 749 9910

Mail: anill.atici@hotmail.com

Adres: Ayşehoca Mah. Ayşehoca Sk. No:497 Kozan/Adana